

i. 1a SITUACIÓN DEL MUNICIPIO

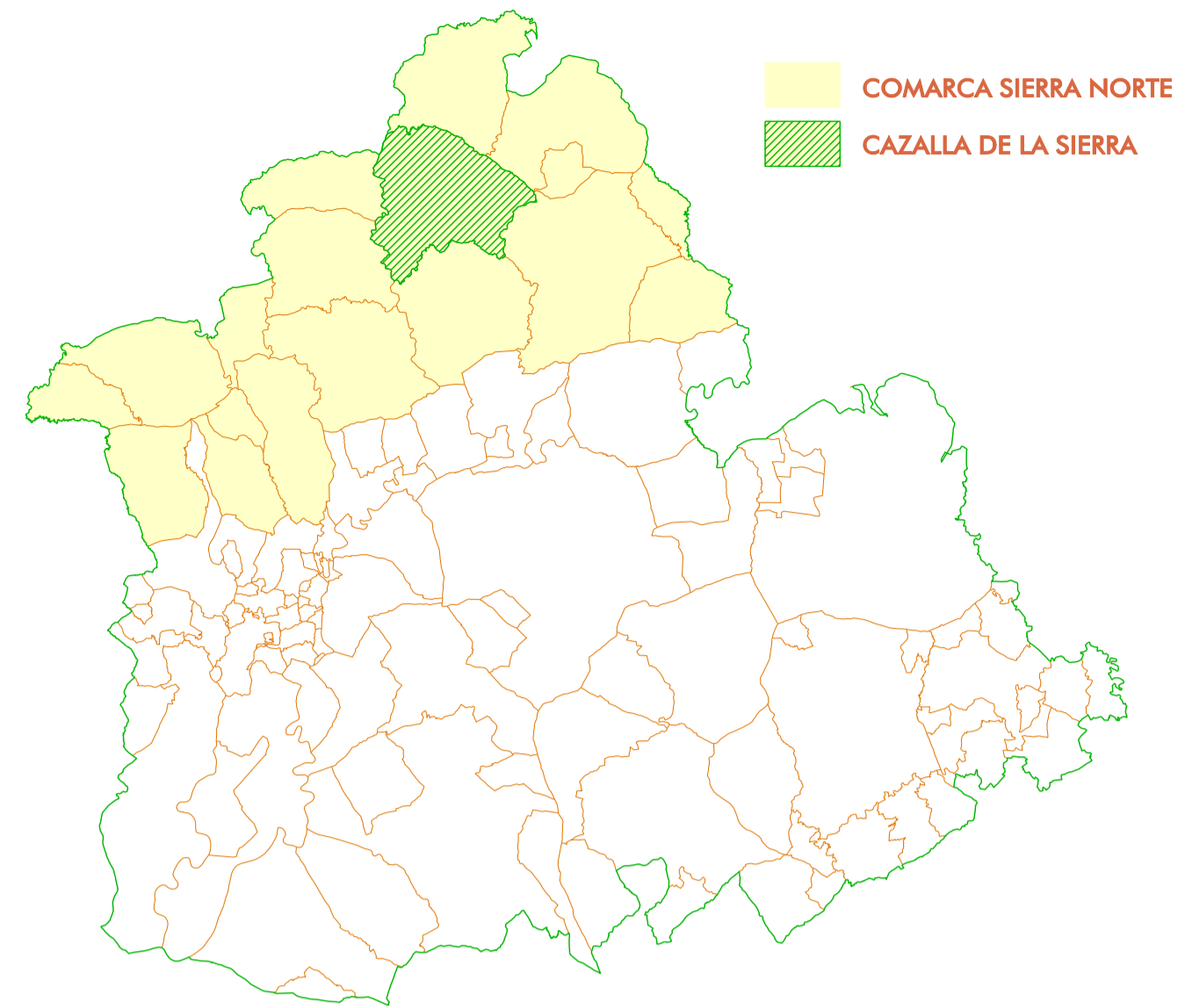

i. 1b ENCUADRE COMARCAL

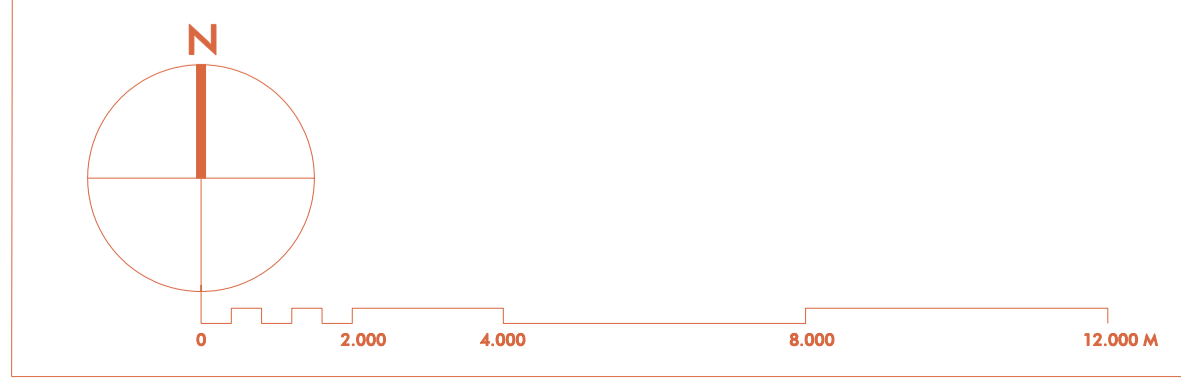
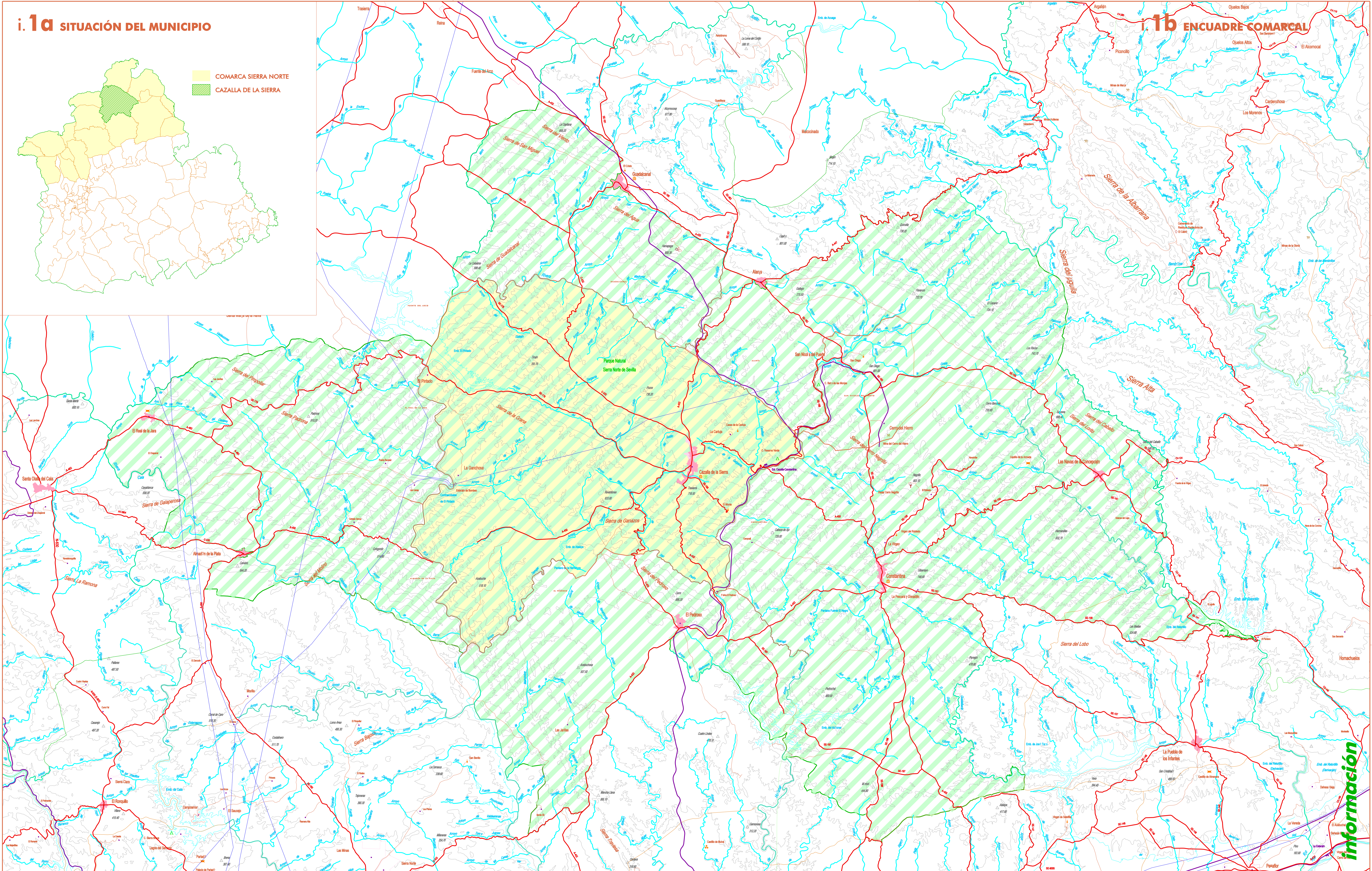

PARQUE NATURAL SIERRA NORTE DE SEVILLA
 CAZALLA DE LA SIERRA

DOCUMENTO PARA APROBACIÓN DEFINITIVA
 FECHA DE REDACCIÓN: NOV 2009
 TRAMITACIÓN:
 RESOLUCIÓN INFOR. PÚBLICA: 25-06-2009
 APROBACIÓN AYUNTAMIENTO:
 REDACCIÓN:
 ALFREDO LINARES AGÜERA / ARQUITECTO



AYUNTAMIENTO DE CAZALLA DE LA SIERRA
PGOU
 PGOU. ADAPTACIÓN PARCIAL A LA LOUJA
 DE LAS NORMAS SUBSIDIARIAS DE PLANEAMIENTO MUNICIPAL
 PLANOS DE INFORMACIÓN
 PLANO NÚMERO
TERRITORIO MUNICIPAL
ENCUADRE COMARCAL
 ESCALA: 1/100.000

información

i. 1